



totsom.  
nuvis

24, 25 i 26 novembre  
de 2006 GIRONA

## LUGAR Y FECHAS DE CELEBRACIÓN

Palacio de Ferias - Del 24 al 26 de noviembre de 2006

Horario:

Viernes de 16.00 a 21.00h

Sábado y Domingo de 11.00 a 21.00h

## CONTRATACIÓN

NOTA PARA EL EXPOSITOR DEL 2005: Para poder mantener la misma ubicación, es imprescindible tramitar la hoja de solicitud de admisión antes del 20 de Julio de 2006.

CONDICIONES DE ADMISIÓN Y DISTRIBUCIÓN DE ESPACIOS  
Fira de Girona resolverá las solicitudes presentadas según los siguientes criterios: fecha de solicitud, superficie deseada, actividad económica y servicios solicitados.

## TARIFAS

TIPO	€/u
Módulo de 15 m2 ( 6x2,5 )	1.270€
Módulo de 18 m2 ( 6x3 )	1.405€

El módulo con 2 esquinas tiene un recargo de 120€

El módulo incluye: espacio, stand modular, consumo eléctrico ( correspondiente a la instalación del stand ), servicio de vigilancia y de limpieza, seguro contra riesgo y explosión ( hasta 6.000€ ) y responsabilidad civil del expositor.

TIPO	€/u
Vitrina 1x1	350€
Vitrina 2x1	415€

El precio de la vitrina incluye: espacio, estructura vitrina, servicio de vigilancia y limpieza, seguro contra riesgo y explosión ( hasta 6.000€ ) y responsabilidad civil del expositor.

## IMPUESTOS

Los precios no incorporan el IVA, el cual será aplicado al tipo reglamentario del 7% para Ferias y Salones.

## SERVICIOS

Fira de Girona pone a su disposición una amplia gama de Servicios, cuyo detalle puede encontrar en la "Carta de Servicios" que les será enviada en el momento de recibir su hoja de solicitud de admisión.

## CONDICIONES DE PAGO

Entrega a cuenta de 300€/módulo en el momento de la contratación. La cantidad restante, antes del 10 de Noviembre de 2006.

Este requisito es absolutamente indispensable para poder obtener los pases de expositor y montador.

El pago de los servicios facturados con posterioridad tendrá que efectuarse antes de retirar las mercaderías del recinto.

## FORMA DE PAGO

Hay que efectuar los pagos a favor de Fira de Girona mediante una de las siguientes formas:

- Cargo en su cuenta bancaria, indicada en la solicitud de admisión.
- Transferencia bancaria ( enviar duplicado ) a la siguiente c/c: Caixa d'Estalvis i Pensions de Barcelona "La Caixa"  
Núm. c/c 2100-0002-51-0201270193

## ANULACIÓN DE CONTRATO

En caso de rescisión de contrato, este se resolverá reteniendo por parte de Fira de Girona, un mínimo equivalente a la entrega a cuenta satisfecha en el momento de la contratación.

## INVITACIONES E PASES

Cada expositor tiene derecho al siguiente número de invitaciones y pases:

Hasta 18 m <sup>2</sup>	4	25
Hasta 30 m <sup>2</sup>	5	50
Hasta 45 m <sup>2</sup>	6	75
Hasta 60 m <sup>2</sup>	7	100

Existe la posibilidad de adquirir mayor número de pases e invitaciones según las tarifas siguientes:

Invitaciones .....	1€/u
Pases .....	6€/u

## APARCAMIENTO VIGILADO

Fira de Girona, habilitará unas zonas destinadas a aparcamiento de expositores de acuerdo con las tarifas siguientes:  
Aparcamiento vigilado .....23€/u

El pago del derecho a párking garantizará la plaza y la vigilancia general, pero Fira de Girona no se hace responsable de los vehículos ni de su contenido.

## PUBLICIDAD

La inserción al catálogo es gratuita para los expositores.

Catálogo:	
P001 Cuadríptico a 1 tinta- interior	130€
P002 Cuadríptico a 1 tinta - contraportada	160€

Estática:	
P2001 Pancarta Barandilla Interior Palacio de Ferias	190€

Megafonía	
P3001 Megafonía 30 emisiones ( 10/día )	130€
P3002 Megafonía 5 emisiones ( 1/día )	32€
P3003 Confección falca de 20"	32€

Las encuestas, sorteos, concursos y actuaciones musicales entre expositores o público tienen que ser autorizadas por Fira de Girona.

Reproducciones musicales y proyección de películas:

Si se ofrecen audiciones musicales o proyecciones de películas en los stands, tengase presente que existen unos derechos de autor que hay que satisfacer en la Sociedad General de Autores y Editores, frente de la cual el expositor asume toda responsabilidad directa sin que Fira de Girona asuma ninguna responsabilidad directa o indirecta con la citada Sociedad ni con el expositor.

## MONTAJE

TERMINIO	HORARIO
22 y 23 Noviembre	de 9 a 20h.
25 de Noviembre	de 8 a 12h.

Para acceder al recinto, será requisito indispensable estar en posesión de la targeta de Expositor o Montador.

## DESMONTAJE

TERMINIO	HORARIO
26 Noviembre	de 21,30 a 24h.
27 de Noviembre	de 9 a 20h.

El material que haya permanecido expuesto tendrá que ser retirado ( con la presentación previa de la Hoja de Salida ) dentro del plazo establecido.

Fira de Girona se reserva el derecho a modificar estos horarios.

El expositor podrá acceder al recinto media hora antes y salir media hora después del horario establecido.

## OBSERVACIONES

No está permitida la permuta, cesión o alquiler a terceras personas del espacio contratado. No está permitida la venta de artículos para ser retirados de los stands en el transcurso de la Fira.

La cumplimentación de los pedidos durante la Fira tendrá que realizarse fuera del recinto de acuerdo con la Ley de Actividades Feriales 8/94 de 25 de mayo.

Cualquier aspecto no contemplado en estas Normas está regulado por la aplicación de las Normas Generales de Participación de Fira de Girona, que el expositor declara aceptar y conocer en el momento de la firma del contrato.

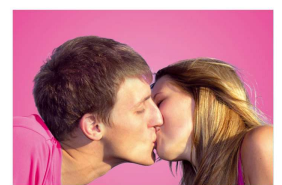

totsom.  
nuvis

24, 25 i 26 novembre  
de 2006 GIRONA